設計技法

單元：水彩戶外靜物作品實例

視傳系　曾培育 繪製

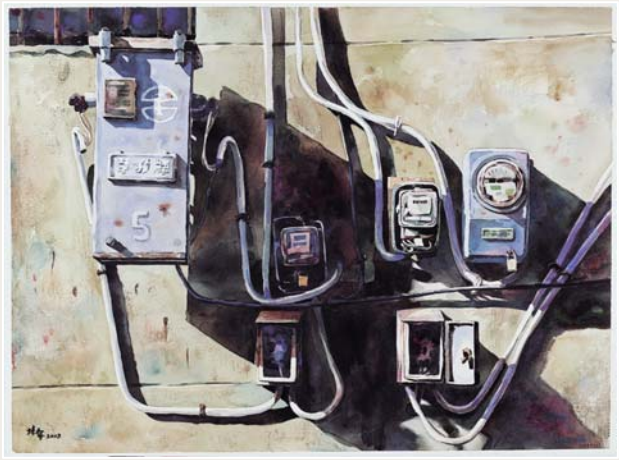

石 頭

磚塊光影質感

庭院花盆

木板圍籬

磚牆

庭院盆栽

木製信箱與磚牆

老式木拉門鐵窗店面

水泥磚牆與鐵門

水泥牆與鐵窗

廟門石獅子

廟宇造型香爐

廟門紅燈籠

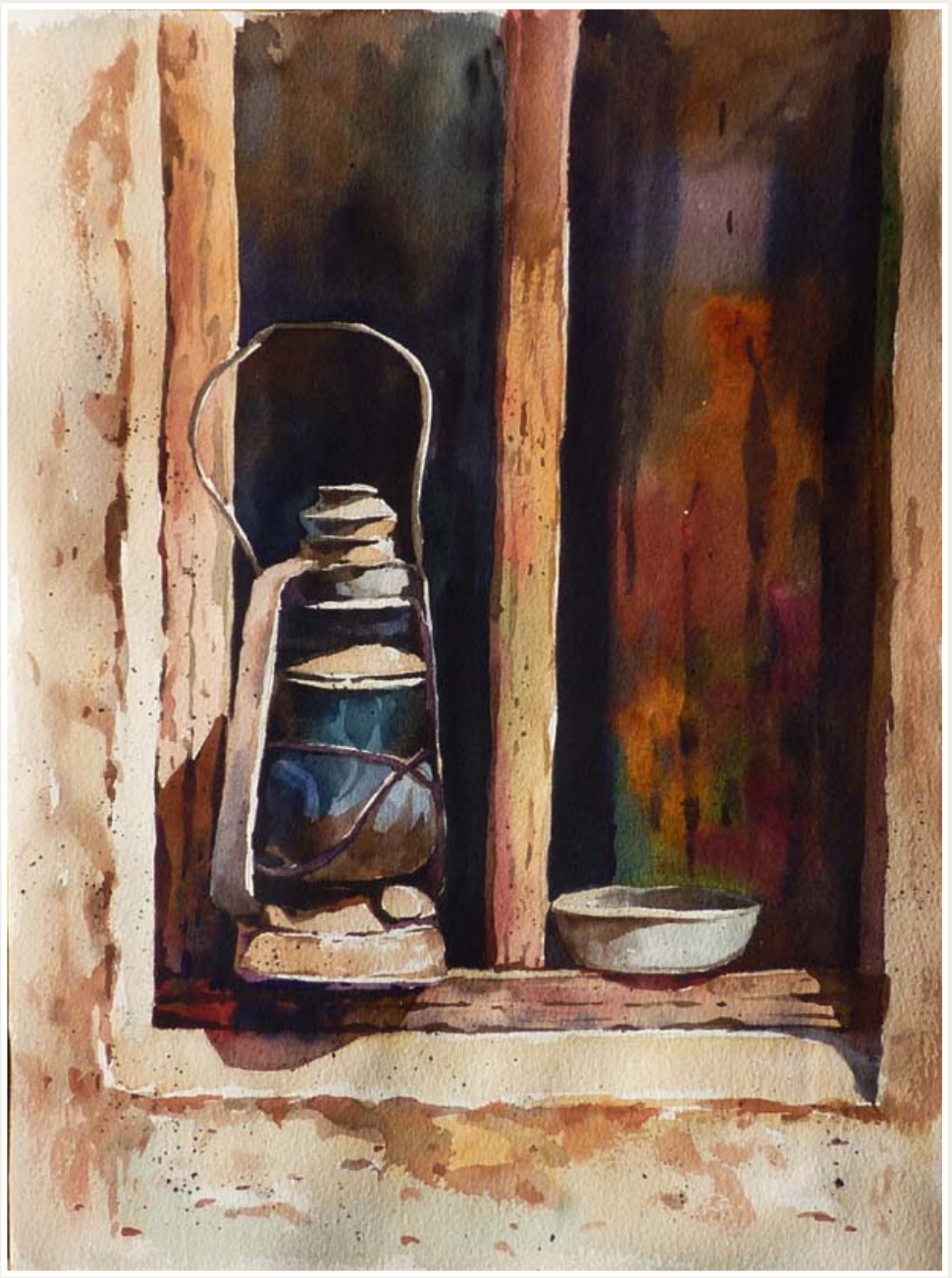

臨摹習作示範-1

臨摹習作示範-2

印象主義角落，四開，大一課堂作業

加護病房，四開，大學時期系展作品

等待，對開，大學時期系展作品

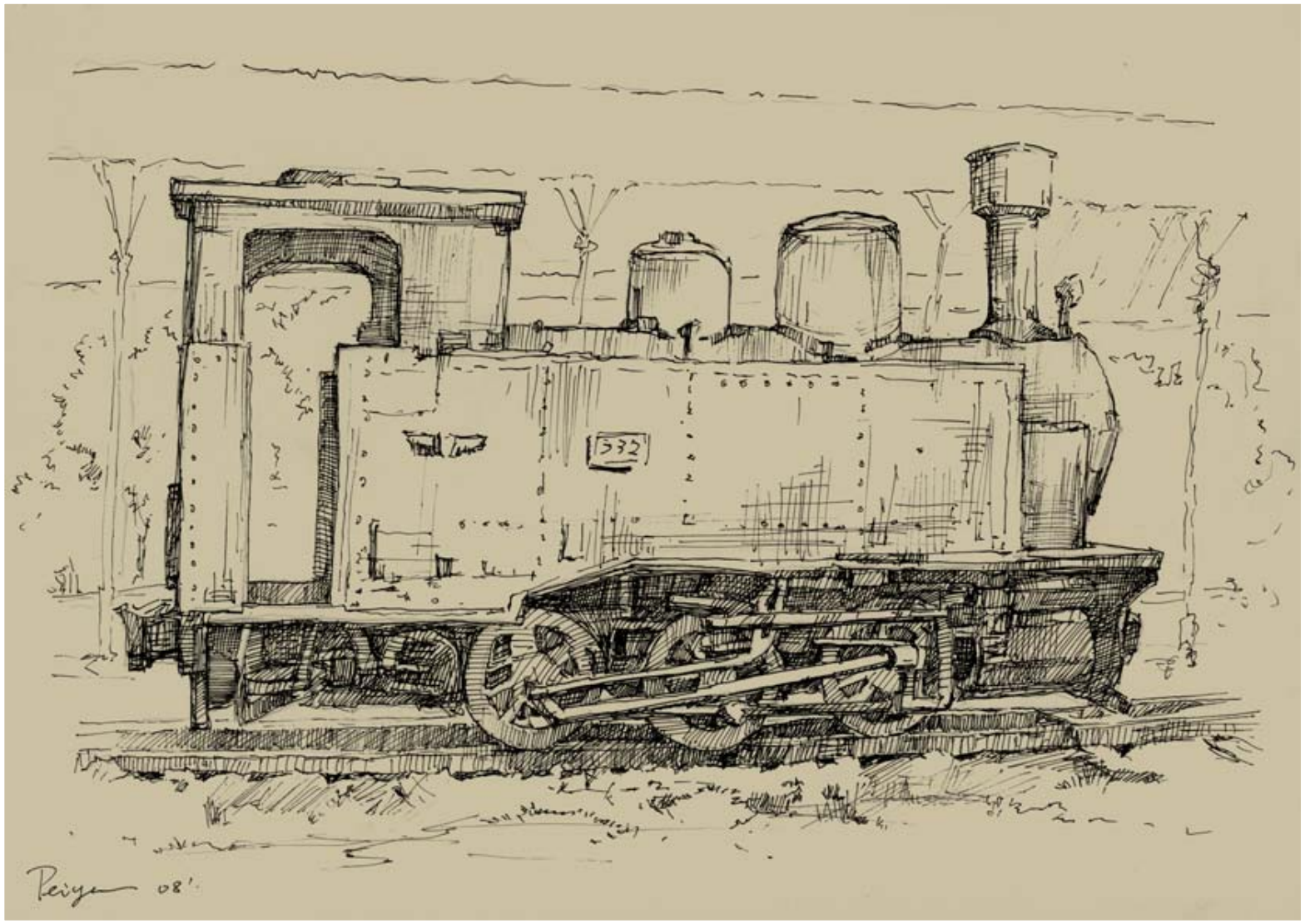

糖廠蒸汽老火車頭 簽字筆素描

16.40公噸，全開，國軍文藝金像獎作品，海軍服役時期

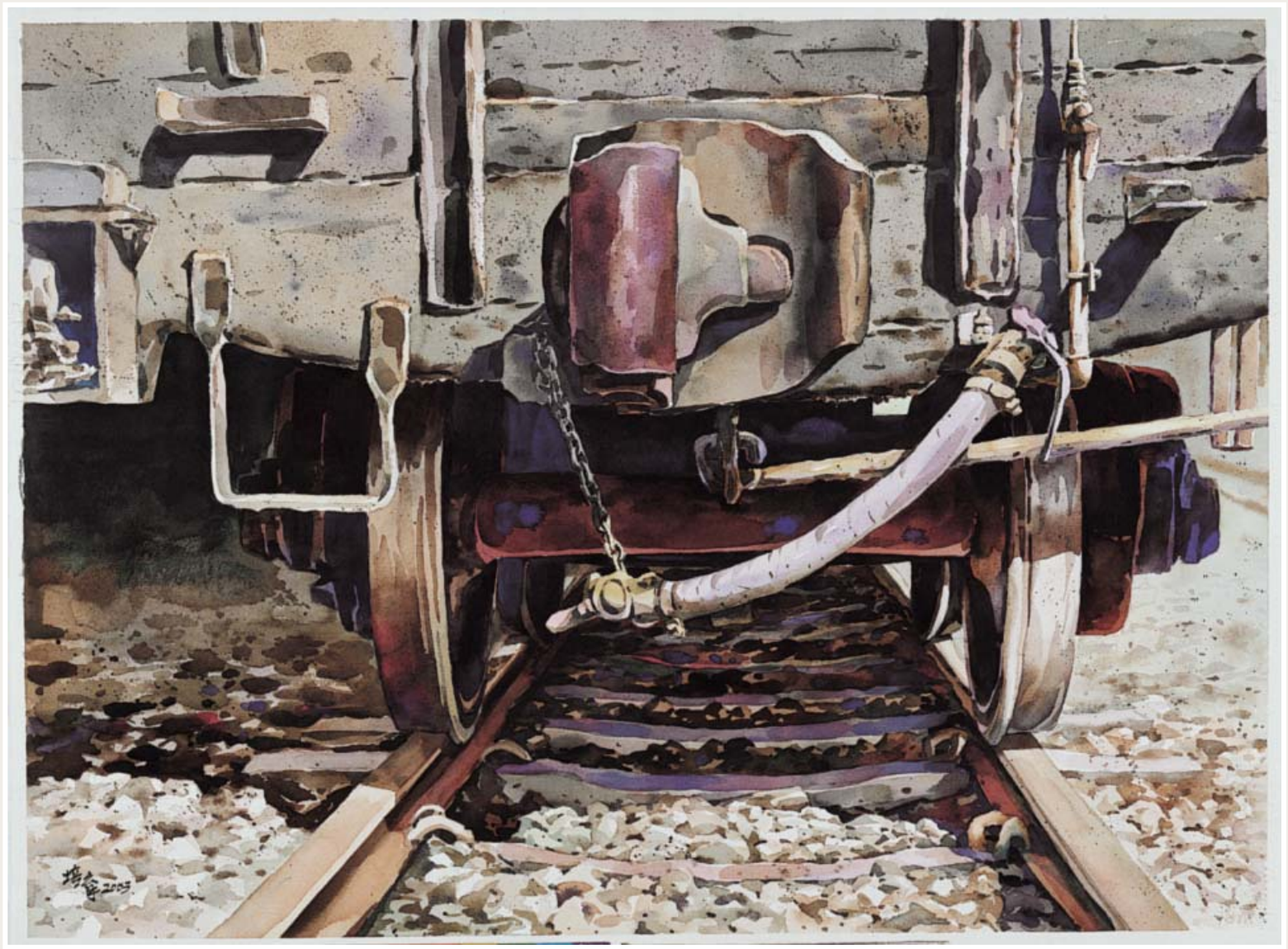

終點站，對開， 2003視傳系教師聯展作品

出牆，對開

2003視傳系教師聯展作品

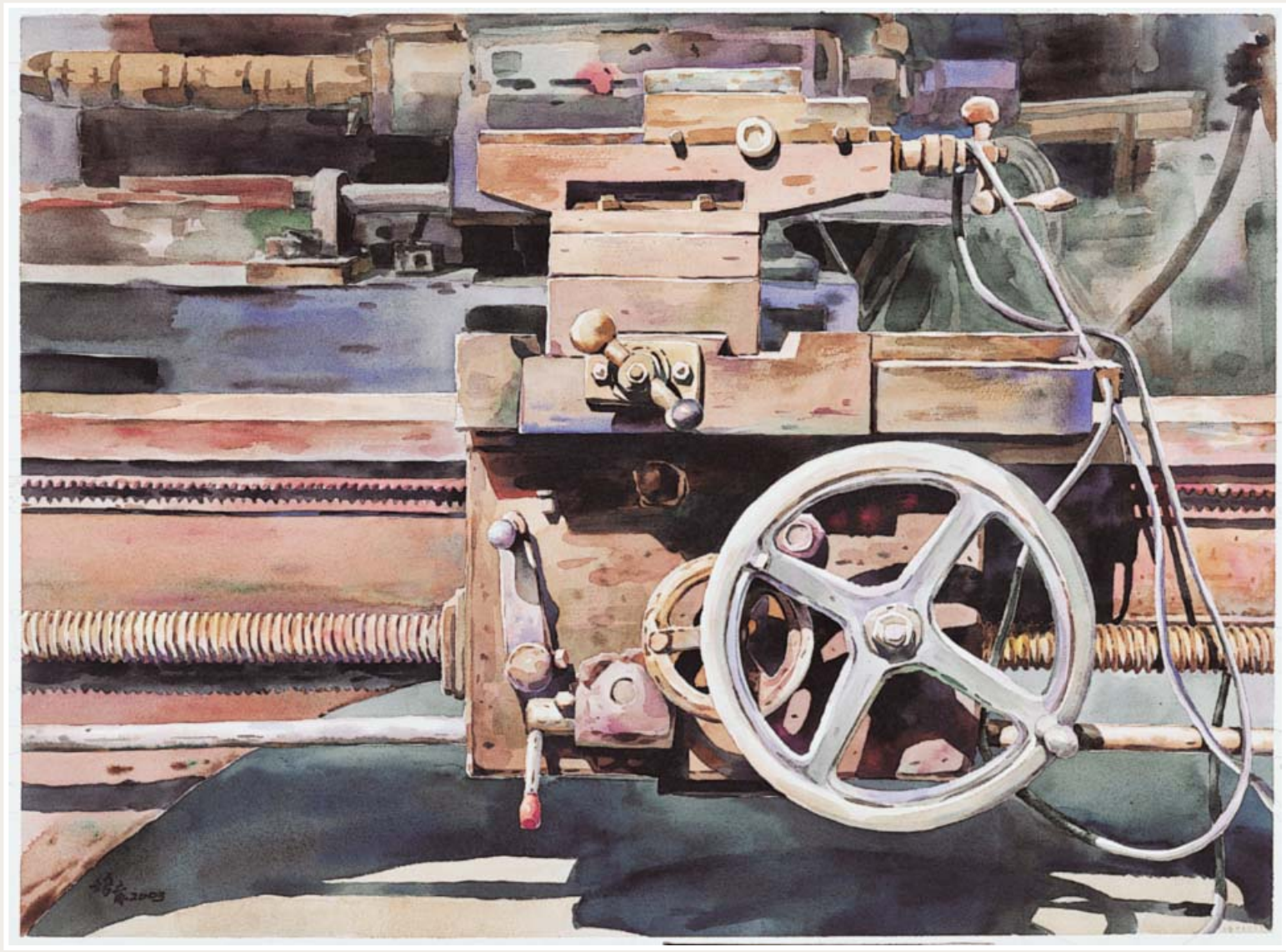

喧雜之後，對開， 2003視傳系教師聯展作品

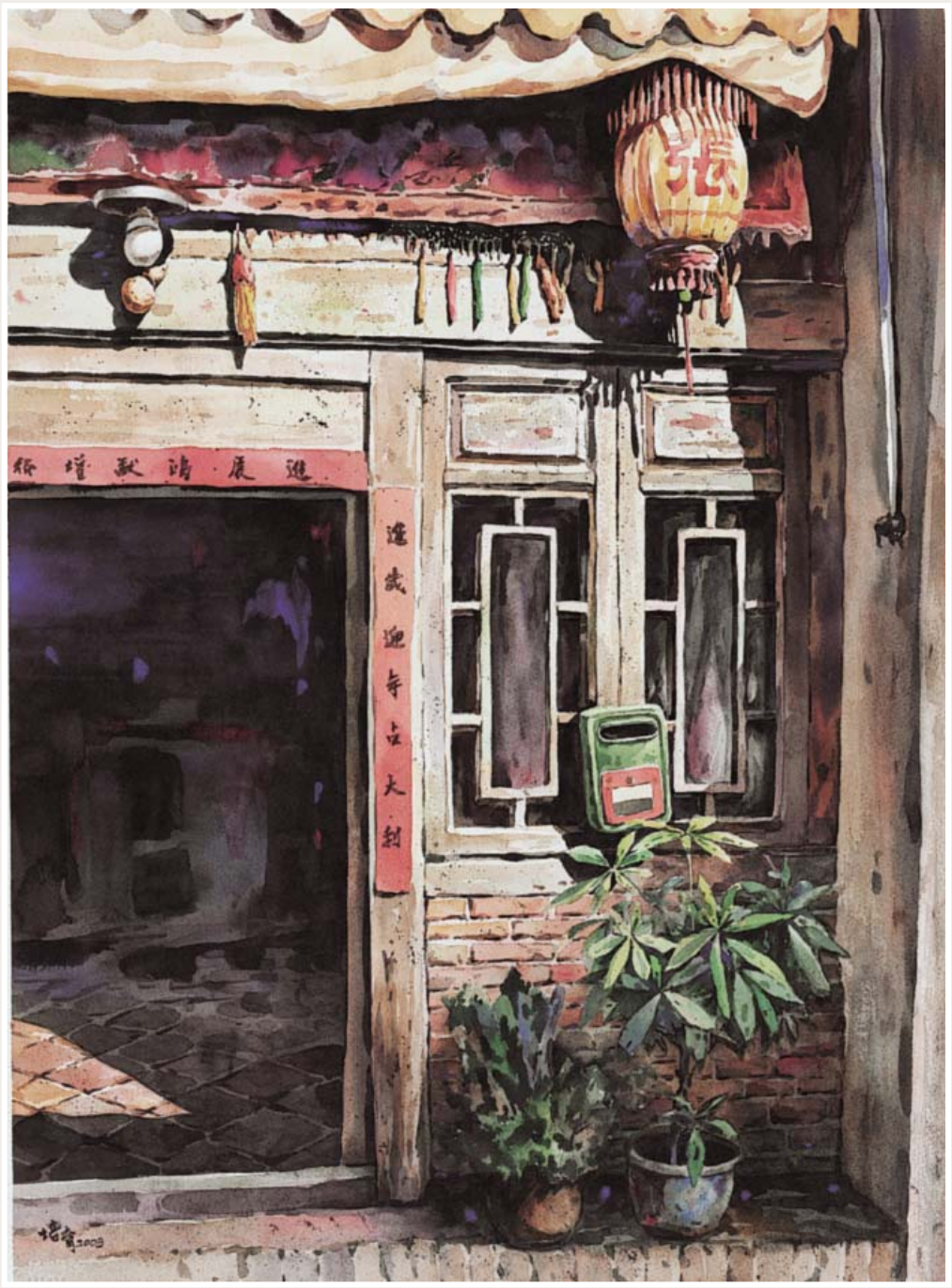

老宅院的婚禮，對開

2003視傳系教師聯展作品

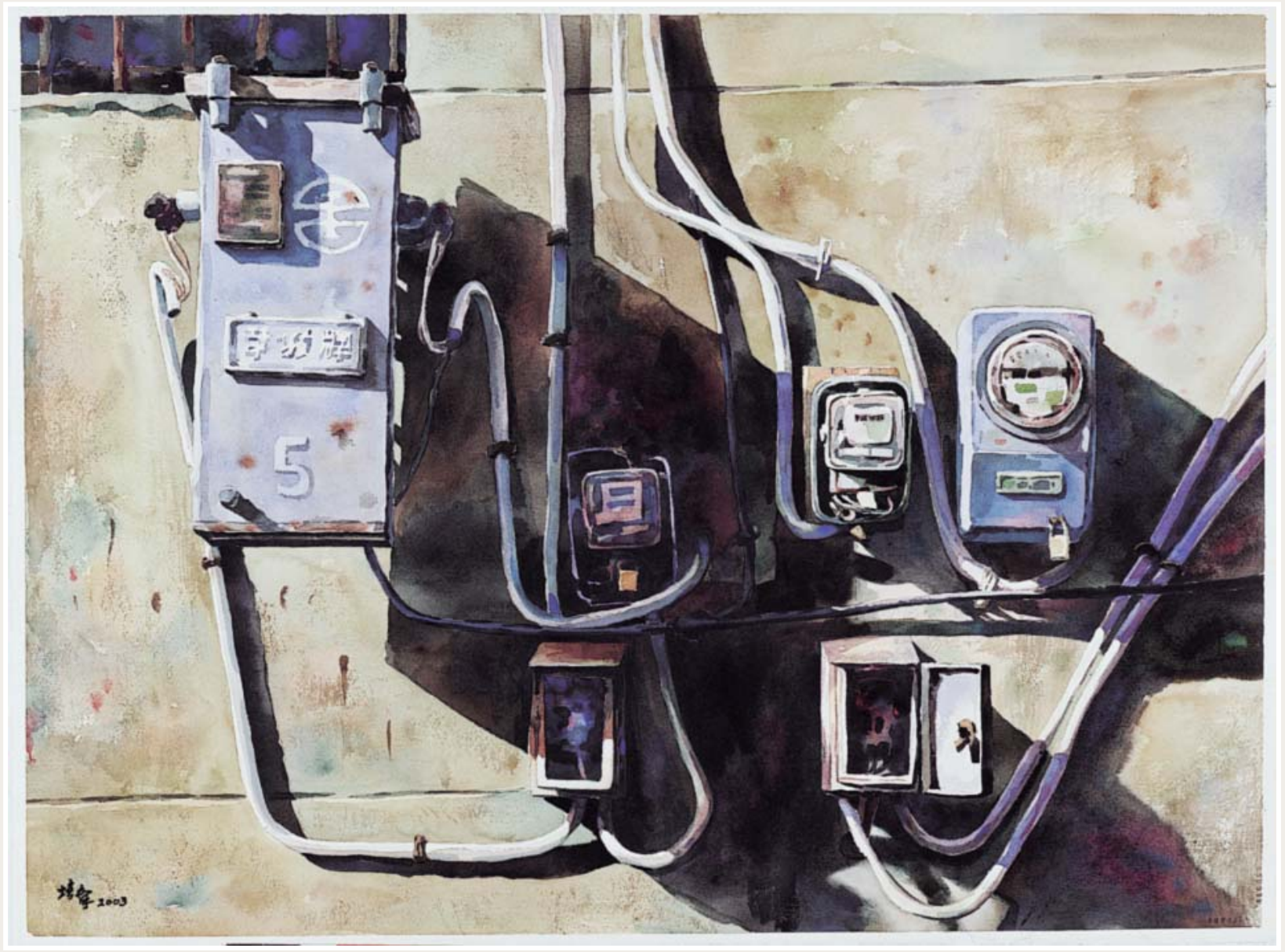

互動，對開， 2003視傳系教師聯展作品

綠影節奏，對開， 2003視傳系教師聯展作品

五分年代，四開， 2009視傳系教師聯展作品

隱於市，四開， 2009視傳系教師聯展作品